

TIPOS DE PAVIMENTOS

- HORMIGON VEHICULAR
- PASTELON PREFABRICADO HORMIGON COLOR 50X50
- TERRENO NATURAL
- GRAVILLA

EMPLAZAMIENTO

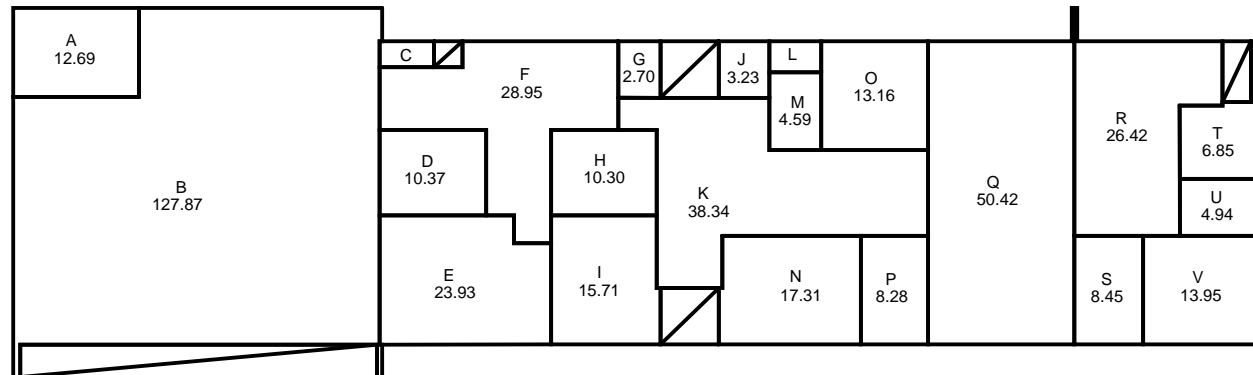

POLIGONOS DE SUPERFICIE

SUPERFICIES 1 CIA POZO ALMONTE			
1ER PISO			
	CUARTEL	SUPERFICIE m2	TOTAL
A	Bodega	12,69	
B	Sala de maquinas	127,87	
C	Lavadero	1,59	
D	Baño guardia masculina	10,37	
E	Dormitorio hombres	23,93	
F	Zona casilleros	28,95	
G	Rack	2,70	
H	Baño guardia femenina	10,30	
I	Dormitorio mujeres	15,71	
J	Baño	3,23	
K	Circulaciones	38,34	
L	Nicho termo eléctrico	1,82	
M	Baño acceso universal	4,59	
N	Oficina 2	17,31	
O	Oficina 1	13,16	
P	Cocina	8,28	
Q	Sala multiuso	50,42	
R	Aleros	11,69	
			382,95
DEPARTAMENTO CUARTELERO			
R	Estar-comedor	26,42	
S	Dormitorio	8,45	
T	Cocina	6,85	
U	Baño	4,94	
V	Dormitorio principal	13,95	
			60,61
TOTAL CONSTRUIDO		443,56	
SUPERFICIE TERRENO		5.000 m2	

CONDICIONES GENERALES DE EDIFICACION		
	PERMITIDO	PROPUESTO
SUPERF PREDIAL MINIMA	NO	CUMPLE
COEF MAX DE OCUPACION DE SUELO	NO	0,09
COEF CONSTRUCTIBILIDAD	NO	0,09
ALTURA MAXIMA	NO	5,77 m
SISTEMA DE AGRUPAMIENTO	NO	AISLADO
ADOSAMIENTO	OGUC	CUMPLE
DISTANCIAM MINIMO A DESUNDES	OGUC	CUMPLE
ANTEJARDIN MINIMO	NO	3m
RASANTE	NO	70%
ALTURA CIERROS	NO	

RESUMEN SUPERFICIES POR DESTINO- CARGA OCUPACION Art 4.2.4 OGUC			
USO - Destino	Carga Ocupación según cuadro art 4.2.4	SUPERFICIE	PERSONAS
DORMITORIOS	(Hoteles) 18m2 x persona	62,04	4
OFICINAS	Oficinas 10 m2. por persona	30,47	3
BAÑOS	No aplica	35,02	0
COCINAS	No aplica	15,13	0
BODEGA	No aplica	17,21	0
AREAS COMUNES (pasillo, estar, com unes)	No aplica	93,71	0
SALA DE MAQUINAS	estacionamientos - 16m2 por pers	127,87	8
SALA MULTIUSO (capacidad 42 asientos)	Se considera cantidad de asientos	50,42	44
ALEROS	No aplica	11,69	0
TOTAL CONSTRUIDO		443,56	59

Av. Bustamante 84, Providencia - Santiago
(56 - 2) 2814 00 00

PROYECTO
1º COMPAÑIA DEL CUERPO DE BOMBEROS DE POZO ALMONTE

TIPO T3

UBICACION
Km 1809, Ruta A-S, Pozo Almonte, Ira Region

CONTENIDO
EMPLAZAMIENTO
NORMATIVA Y SUPERFICIES

REVISIONES
01 REV. PROYECTO (B) 06/10/16

FABIAN GUTIERREZ SALAZAR
ARQUITECTO JNCH

CUERPO DE BOMBEROS DE POZO ALMONTE
ESCALA INDICADAS
DIBUJO MFG
REVISION

ULTIMA IMPRESION 15/11/2016 LAMINA ARQ-00

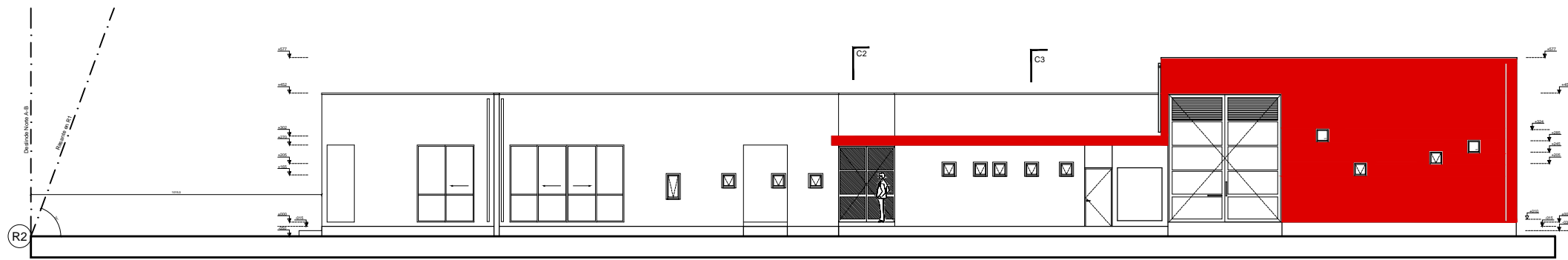

ELEVACIÓN ORIENTE

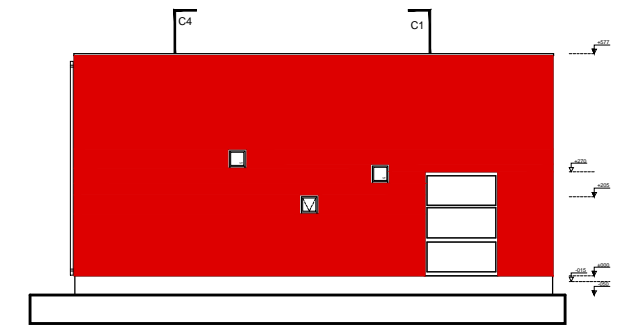

ELEVACIÓN NORTE

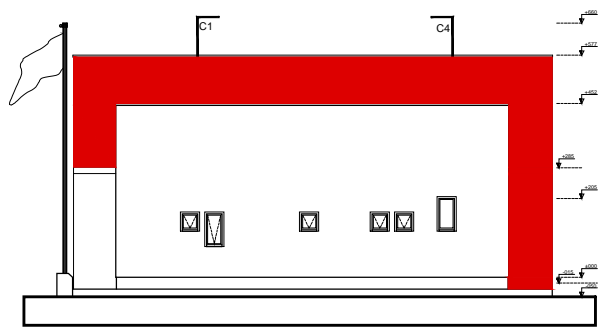

ELEVACIÓN SUR

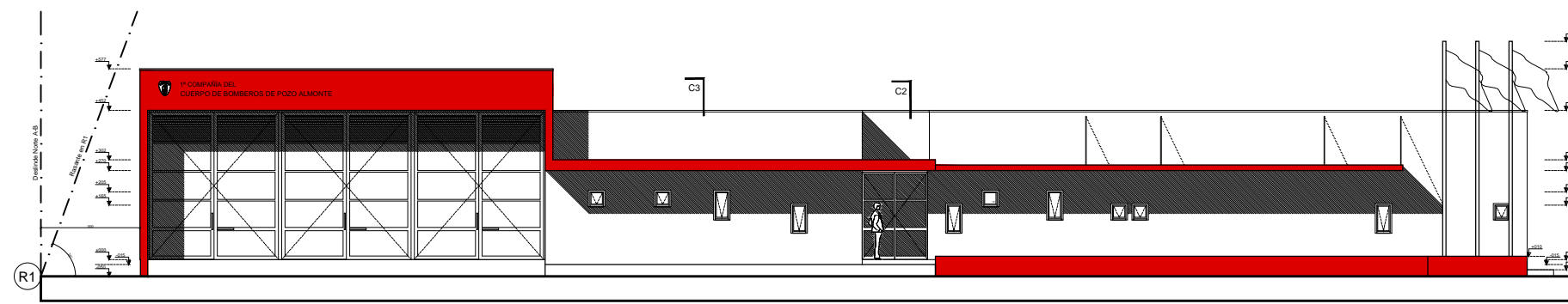

ELEVACIÓN PONIENTE



Av. Bustamante 86, Providencia - Santiago
(56 - 2) 2816 00 00

PROYECTO

1ª COMPAÑIA DEL
CUERPO DE BOMBEROS
DE POZO ALMONTE

TIPO T3

UBICACION

Km 1809, Ruta A-5, Pozo Almonte,
Ira Región

CONTENIDO

ELEVACIONES

REVISIONES

01 REV. PROYECTO (B) 06/10/16

FABIAN GUTIERREZ SALAZAR
ARQUITECTO JNCB

CUERPO DE BOMBEROS DE POZO ALMONTE

ESCALA INDICADAS

DIBUJO MFG

REVISION

ULTIMA IMPRESION

14/11/2016

LAMINA

ARQ-03

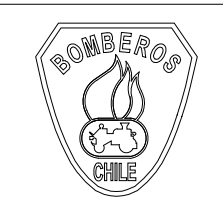
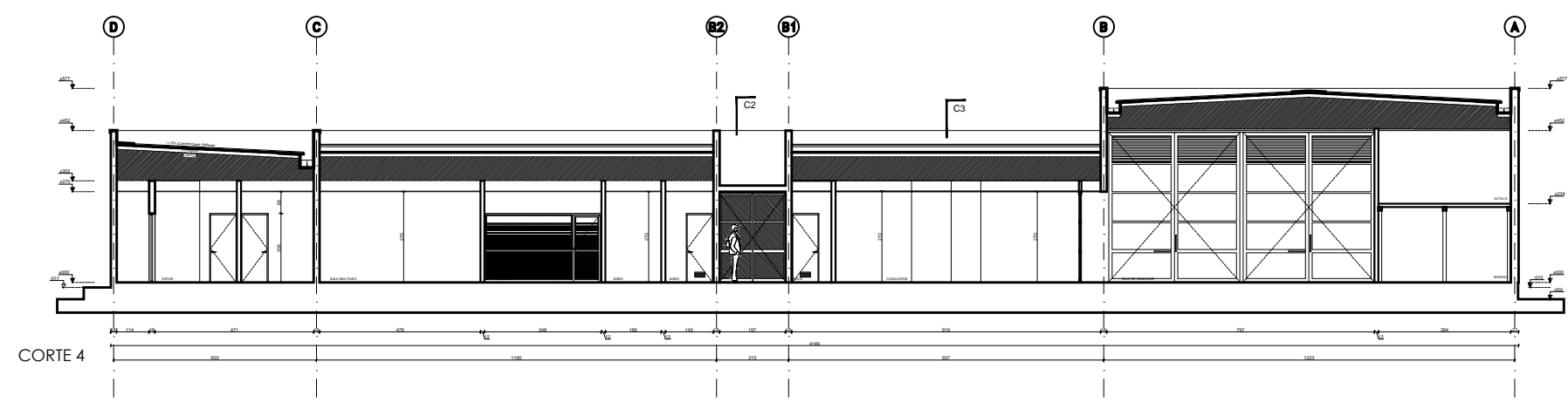
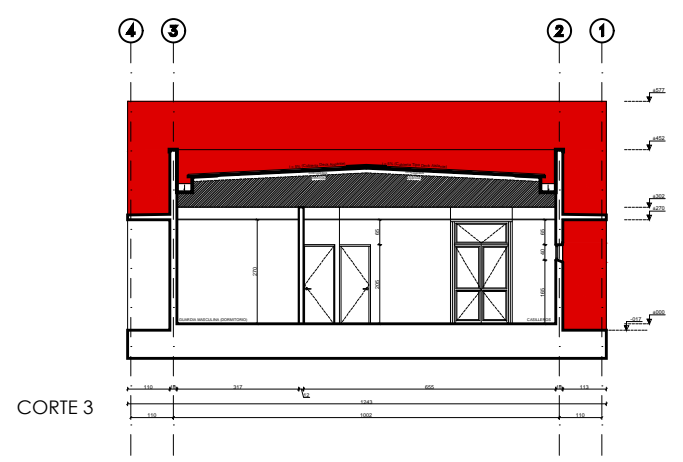
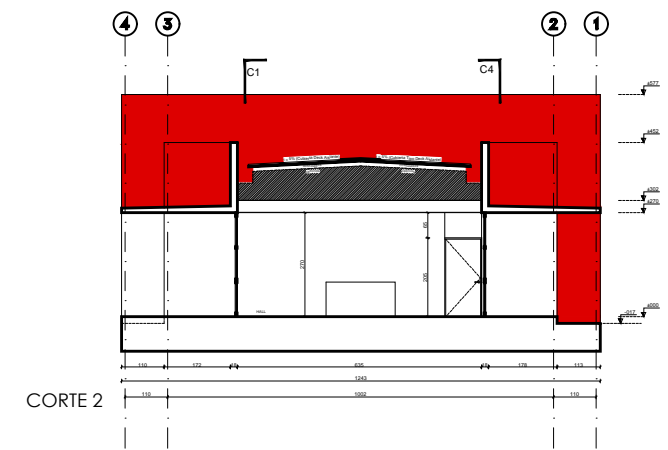
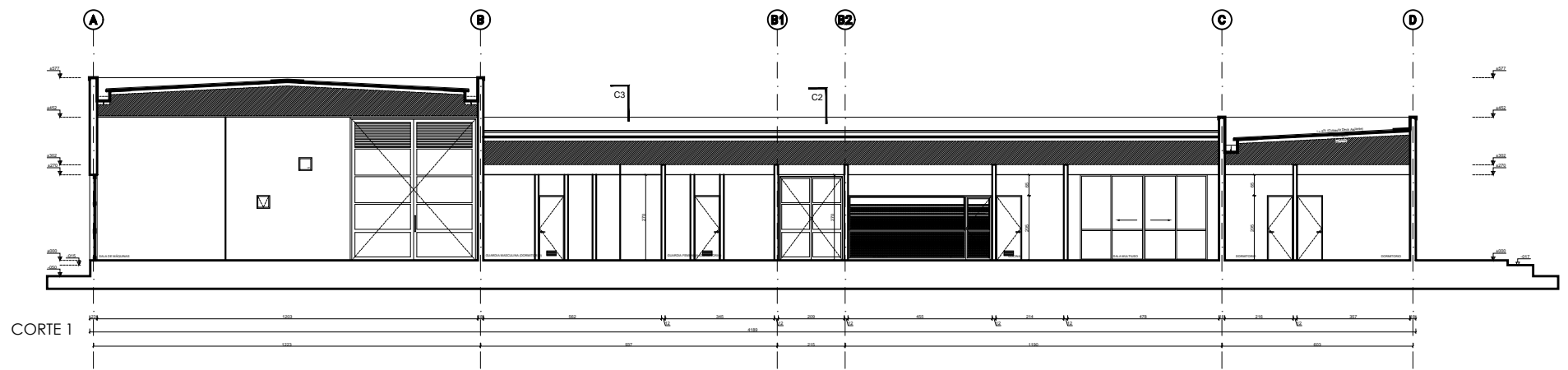

Av. Bustamante 86, Providencia - Santiago
(56 - 2) 2816 00 00

PROYECTO

1º COMPAÑIA DEL
CUERPO DE BOMBEROS
DE POZO ALMONTE

TIPO T3

UBICACION
Km 1809, Ruta A-5, Pozo Almonte,
Ira Región

CONTENIDO
CORTES

REVISIONES

01 REV. PROYECTO (B)	06/10/16

FABIAN GUTIERREZ SALAZAR
ARQUITECTO JNCB

CUERPO DE BOMBEROS DE POZO ALMONTE
ESCALA INDICADAS
DIBUJO MFG
REVISION

ULTIMA IMPRESION 14/11/2016 LAMINA ARQ-04