

EMPLAZAMIENTO NORMATIVAS ESC 1/100

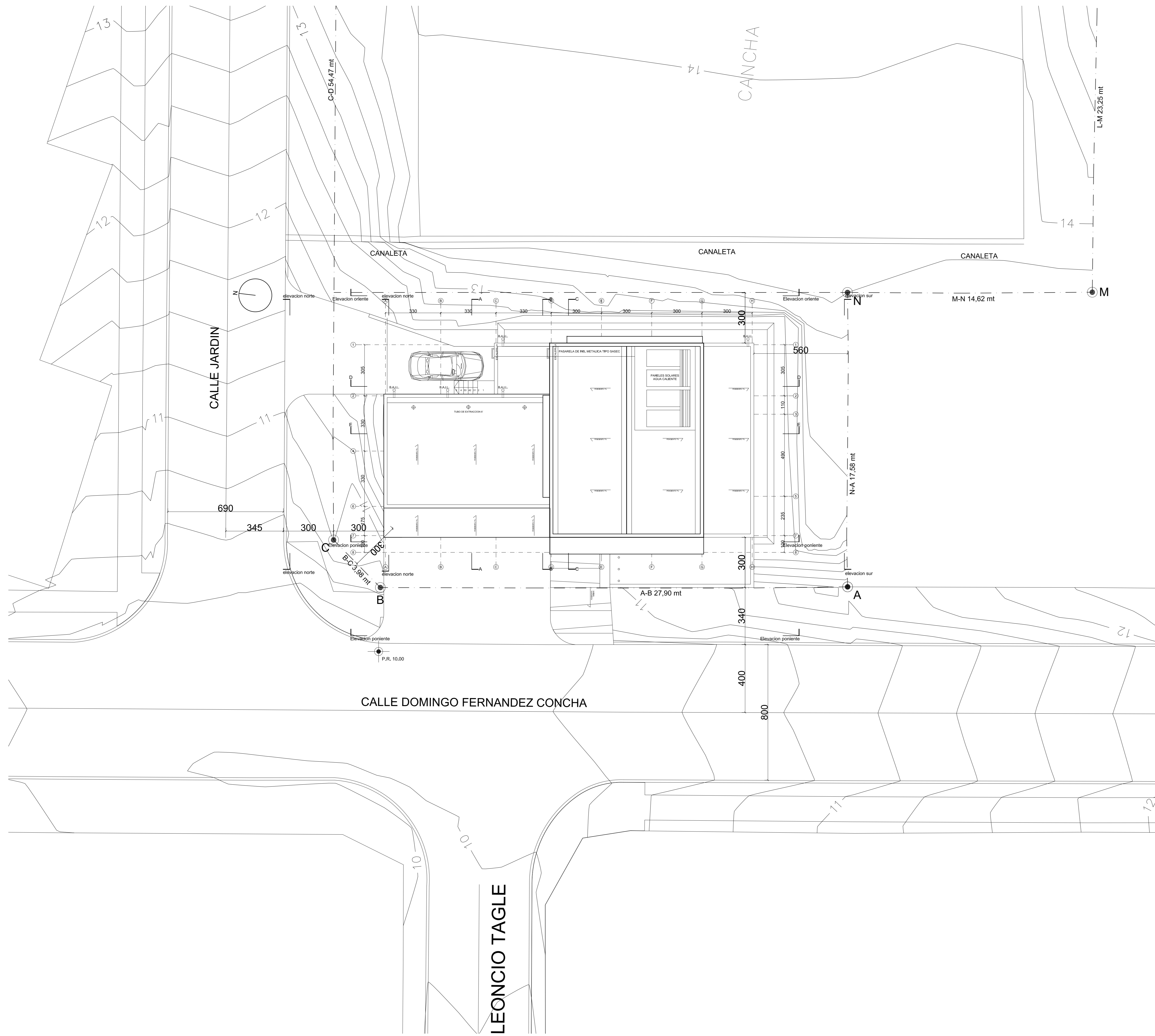

| SUPERFICIES CUARTEL GENERAL SAN ANTONIO | | | |
|---|------------------|------------|--------|
| 1ER PISO | | SUPERFICIE | TOTAL |
| A | SALA DE MAQUINAS | 68,68 | |
| B | SALA CONDUCTORES | 7,87 | |
| C | BAÑO | 2,79 | |
| D | OFICINAS | 18,85 | |
| E | BAÑOS | 18,94 | |
| F | COCINA | 4,63 | |
| G | SALA CONSEJO | 42,03 | |
| H | BODEGA | 2,41 | |
| I | ESTAR | 11,05 | |
| J | CIRCULACIONES | 36,36 | |
| | | | 213,61 |
| 2º PISO | | SUPERFICIE | TOTAL |
| K | OFICINAS | 28,06 | |
| L | BAÑOS | 4,83 | |
| M | OFICINAS | 43,45 | |
| N | SALA REUNION | 11,86 | |
| O | CIRCULACIONES | 27,7 | |
| P | ESCALERA | 4,79 | |
| | | | 111,11 |
| TOTAL CONSTRUIDO | | | 324,72 |
| SUPERFICIE TERRENO APROX. (SEGUN DECRETO MUNICIPAL) | | | 541,00 |

| CONDICIONES GENERALES DE EDIFICACION | | |
|--------------------------------------|-----------|----------------|
| ZONA RESIDENCIALZ3 | PERMITIDO | PROPUESTO |
| SUPERFICIE PREDIAL MINIMA | 500 mts.2 | - |
| PORCENTAJE DE OCUPACION DE SUELO | 40% | 0,39 |
| COEF. CONSTRUCTIBILIDAD | 80% | 0,60 |
| ALTURA MAXIMA | 2 pisos | 2 pisos |
| SISTEMA DE AGRUPAMIENTO | AISLADO | AISLADO |
| ADOSAMIENTO | OGUC | - |
| DISTANCIAM MINIMO A DESLINDES | OGUC | CUMPLE |
| ANTEJARDIN MINIMO | 3 mts | CUMPLE |
| RASANTE | 70 | CUMPLE |
| ALTURA CIERROS | - | - |
| % TRANSPARENCIA CIERROS | 60% | - |
| ESTACIONAMIENTOS | - | - |
| USOS DE SUELO | zona ZR.5 | equipam.basico |

POLIGONOS DE SUPERFICIE ESC 1/200

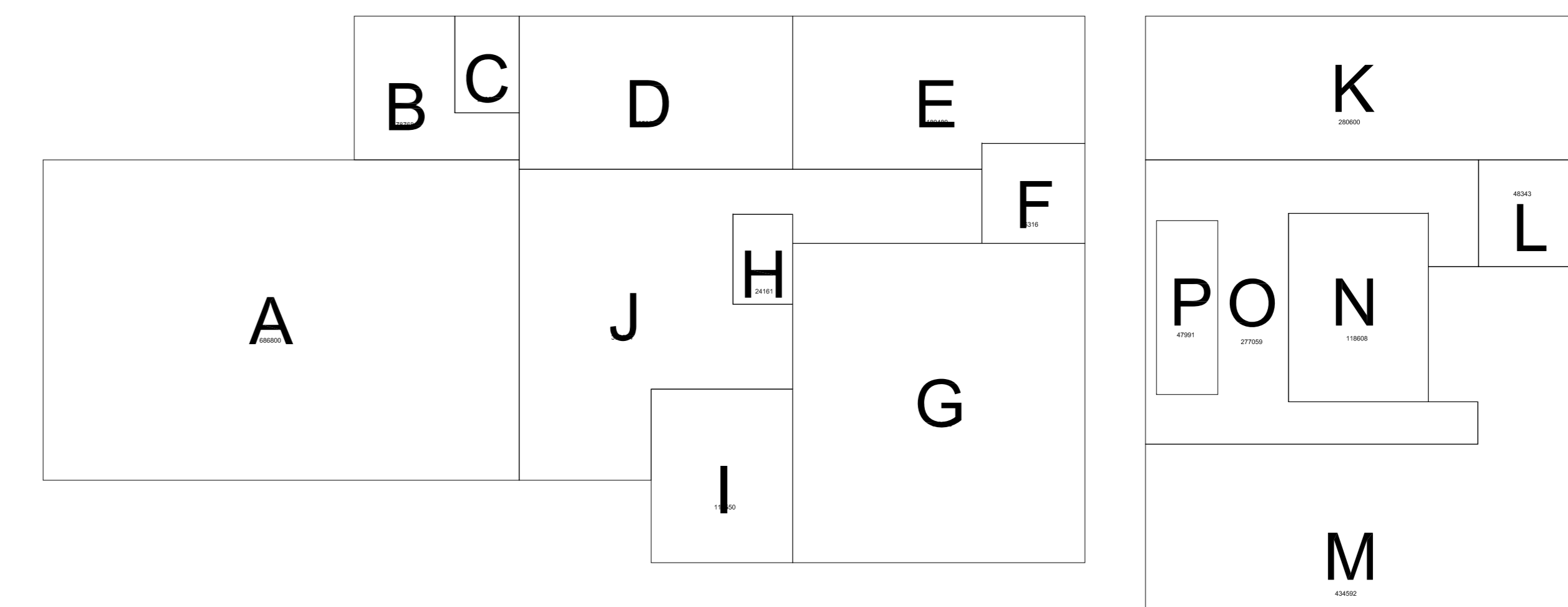

PLANO DE UBICACION

AA

ANDREU ARQUITECTOS

AV. EL BOSQUE SUR 69 OF. 101 TEL. 2337114 - 2349143
LAS CONDES
ofc@andreuarquitectos.cl

DIBUJO: B.BASCURAN

REVISO:

APROBO:

MECANICA DE SUELOS: RUIZ & VUKASOVIC

TOPOGRAFIA: JOSE ALVAREZ

REVISIONES

PARA ANTEPROYECTO 29-06-11



CONVENIO
J.N.B. - M.O.P.

CUARTEL DE BOMBEROS
TIPO T3

PROYECTO

ANTEPROYECTO
CUARTEL
GENERAL DE BOMBEROS
SAN ANTONIO

ROL DE AVALUO 1251 - 10

UBICACION
CALLE DOMINGO FERNANDEZ CONCHA 808
SAN ANTONIO
V REGION DE VALPARAISO

CONTENIDO

EMPLAZAMIENTO
SUPERFICIES

ARQUITECTO

SERGIO ANDREU MATTIA
ARQUITECTO COORDINADOR JUNTA
NACIONAL DE BOMBEROS

RAMUNDO RRARRAZAVAL
PROPIETARIO

JUNTA NACIONAL CUERPO DE BOMBEROS DE CHILE

ULTIMA IMPRESION

31 AGO 2011 EDICION

ESCALA

INDICADAS

LAMINA

PROYECTO

AGO-11-921

ANDREU ARQUITECTOS

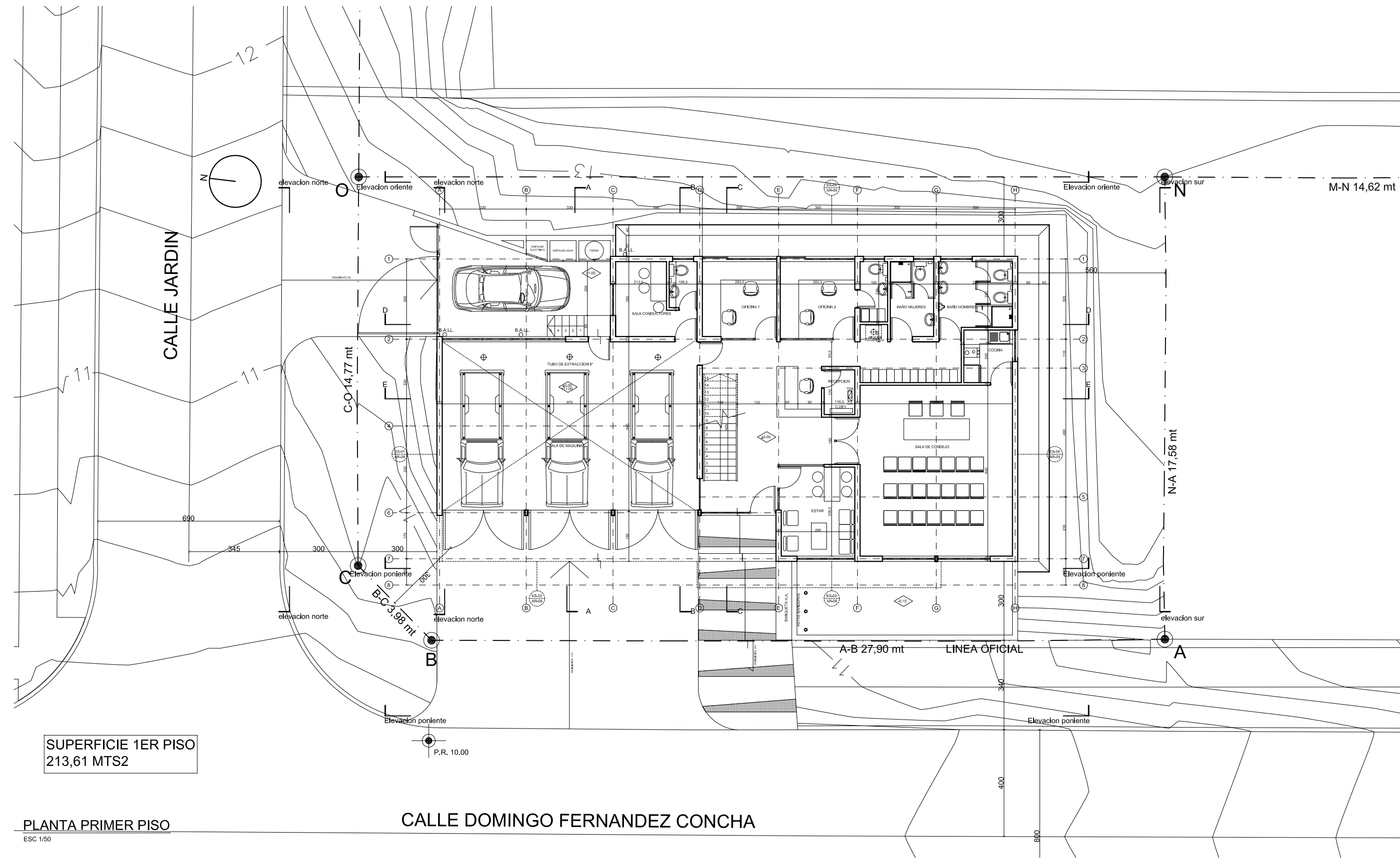

SUPERFICIE 1ER PISO
213,61 MTS2

PLANTA PRIMER PISO
ESC 1/50

CALLE DOMINGO FERNANDEZ CONCHA

AA

ANDREU ARQUITECTOS
AV. EL BOSQUE SUR 69 OF. 101 TEL. 2337114 - 2349143
LAS COMEDAS
clara@andreuarquitectos.cl

DEBIDO: TRINIDAD REYES
REVISO:
APROBO:

MECANICA DE SUELOS: RUIZ E VILLAGOS
TOPOGRAFIA: JOSE ALVAREZ

REVISIONES
PARA ANTEPROYECTO 31-08-11



**CONVENIO
J.N.B. - M.O.P.**

CUARTEL DE BOMBEROS
TIPO T3

PROYECTO
**ANTEPROYECTO
CUARTEL
GENERAL DE BOMBEROS
SAN ANTONIO**

ROL DE AVALUO 1251 - 10

UBICACION
CALLE DOMINGO FERNANDEZ CONCHA 808
SAN ANTONIO
V REGION DE VALPARAISO

CONTENIDO
PLANTA 1ER PISO

ARQUITECTO
SERGIO ANDREU MATTA
ARQUITECTO COORDINADOR JUNTA
NACIONAL DE BOMBEROS
RAMUNDO BARRAZA VAL
PROPIETARIO
JUNTA NACIONAL CUERPO DE BOMBEROS DE CHILE

ULTIMA IMPRESION
31 AGO 2011 EDICION **A**
ESCALA INDICADAS
LAMINA **AR-02**
PROYECTO **AGO-11-921**
ANDREU ARQUITECTOS

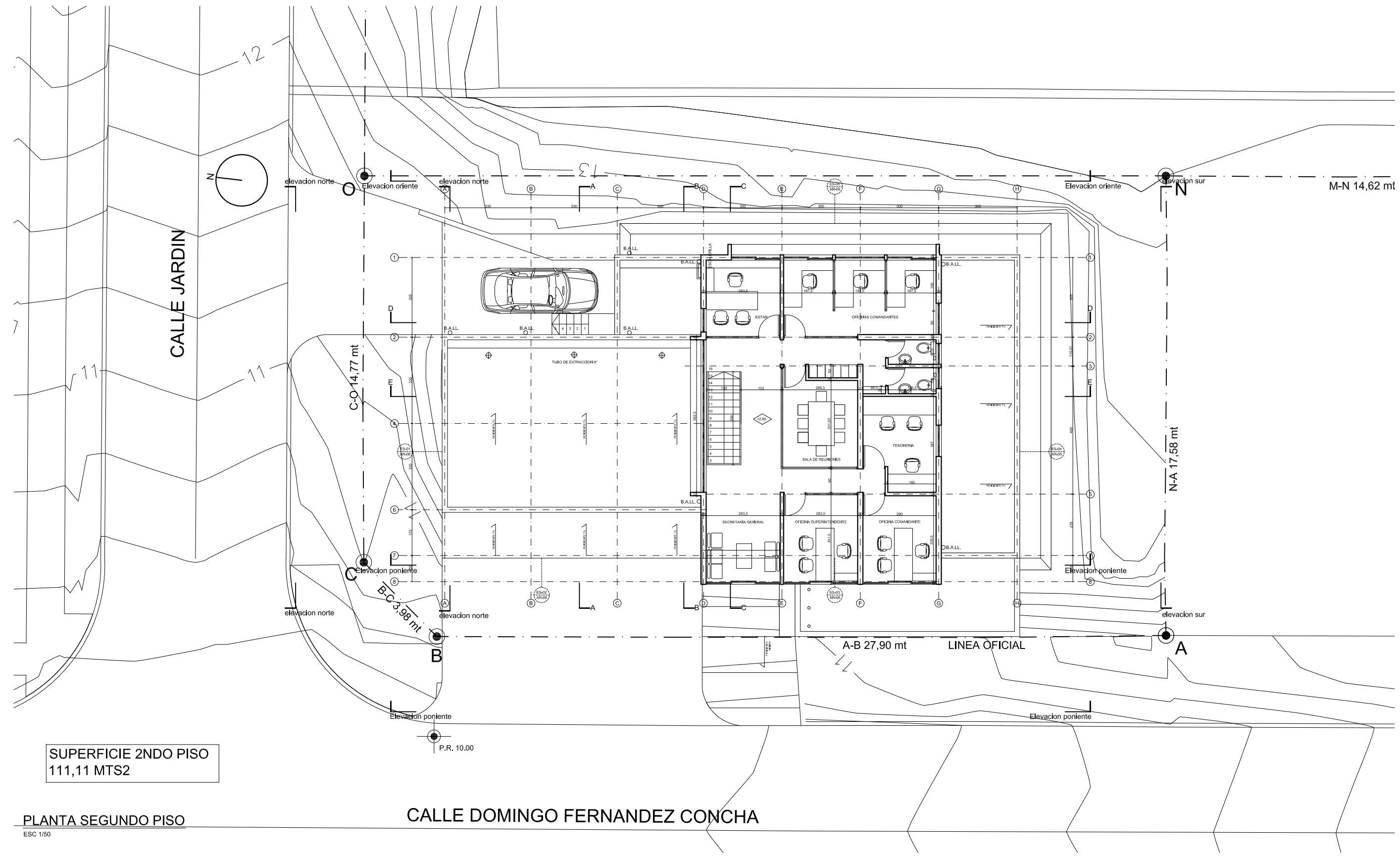

SUPERFICIE 2NDO PISO
111,11 MTS2

PLANTA SEGUNDO PISO

ESC 1/50

CALLE DOMINGO FERNANDEZ CONCHA

AA

ANDREU ARQUITECTOS
AV. EL BOSQUE SUR 89 OF. 101 TEL 2337114 - 2349143
LAS COMEDAS
andreu@andreuarquitectos.cl

DEBUIO: TRINIDAD REYES
REVISO:
APROBO:

MECANICA DE SUELOS: RUIZ E VILLAGOS
TOPOGRAFIA: JOSE ALVAREZ

REVISIONES
PARA ANTEPROYECTO 31-08-11



CONVENIO
J.N.B. - M.O.P.

CUARTEL DE BOMBEROS
TIPO T3

PROYECTO
ANTEPROYECTO
CUARTEL
GENERAL DE BOMBEROS
SAN ANTONIO

ROL DE AVALUO 1251 - 10

UBICACION
CALLE DOMINGO FERNANDEZ CONCHA 808
SAN ANTONIO
V REGION DE VALPARAISO

CONTENIDO
PLANTA 2NDO PISO

ARQUITECTO

BERGHO ANDREU MATTA
ARQUITECTO COORDINADOR JUNTA
NACIONAL DE BOMBEROS

RABALINDO BARRAZA VAL
PROPIETARIO

JUNTA NACIONAL CUERPO DE BOMBEROS DE CHILE

ULTIMA IMPRESION

31 AGO 2011 EDICION A

ESCALA INDICADAS

LAMINA AR-03

PROYECTO AGO-11-921

ANDREU ARQUITECTOS

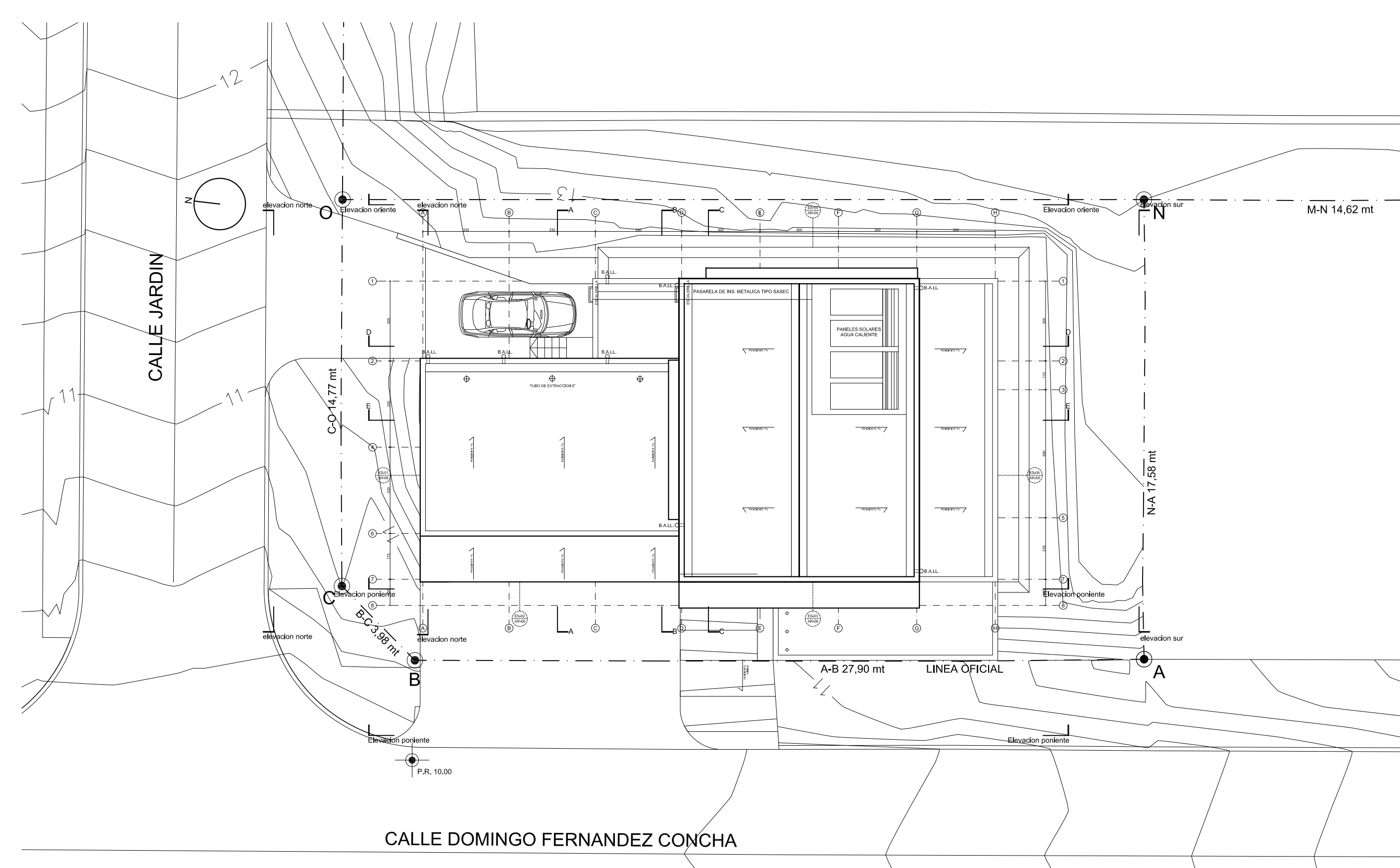

AA

ANDREU ARQUITECTOS
 AV. EL BOSQUE SUR 69 OF. 101 TEL. 2337114 - 2346143
 LAS COMEDAS
 cd@andreuarquitectos.cl

DEBIDO: TRINIDAD REYES
 REVISO:
 APROBO:

MECANICA DE SUELOS: RUIZ E VILASOVEL
 TOPOGRAFIA: JOSE ALVAREZ

REVISIONES
 PARA ANTEPROYECTO 31-08-11



**CONVENIO
 J.N.B. - M.O.P.**

CUARTEL DE BOMBEROS
 TIPO T3

PROYECTO
**ANTEPROYECTO
 CUARTEL
 GENERAL DE BOMBEROS
 SAN ANTONIO**

ROL DE AVALUO 1251 - 10

UBICACION
 CALLE DOMINGO FERNANDEZ CONCHA 808
 SAN ANTONIO
 V REGION DE VALPARAISO

CONTENIDO
PLANTA TECHO

ARQUITECTO
 SERGIO ANDREU MATTA
 ARQUITECTO COORDINADOR JUNTA
 NACIONAL DE BOMBEROS

RAMUNDO BARRAZA VAL
 PROPIETARIO

JUNTA NACIONAL CUERPO DE BOMBEROS DE CHILE

ULTIMA IMPRESION
 31 AGO 2011 EDICION **A**
 ESCALA INDICADAS

LAMINA **AR-04**

PROYECTO **AGO-11-921**
 ANDREU ARQUITECTOS

ELEVACION NORTE
ESC 1/50

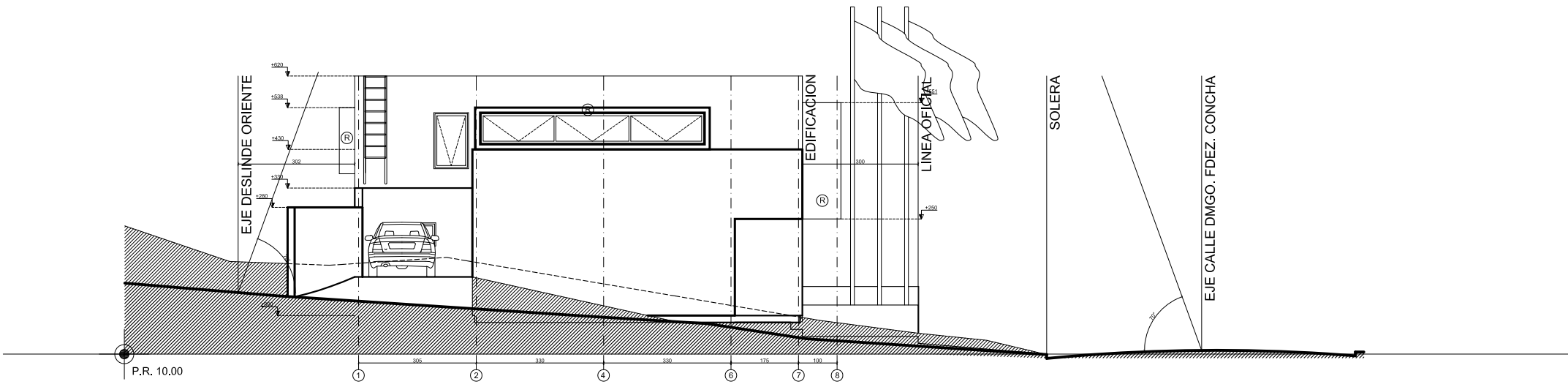

ELEVACION ORIENTE
ESC 1/50

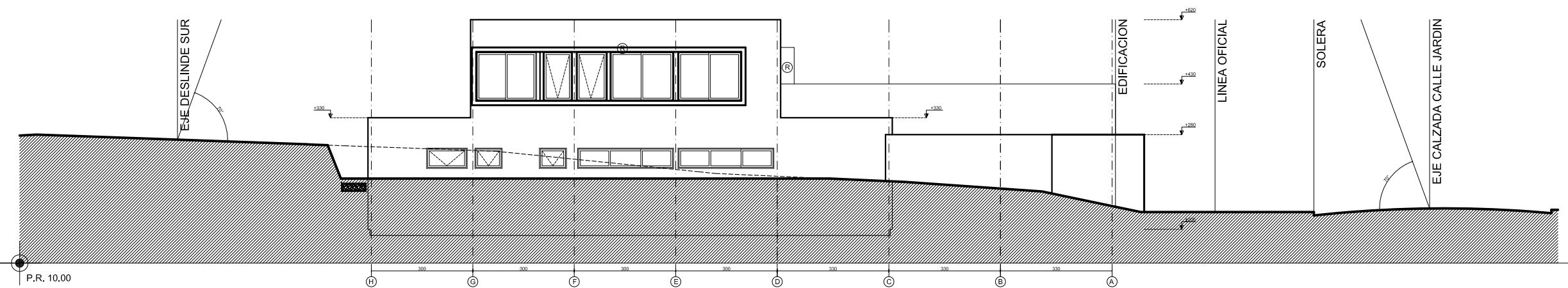

ELEVACION SUR
ESC 1/50

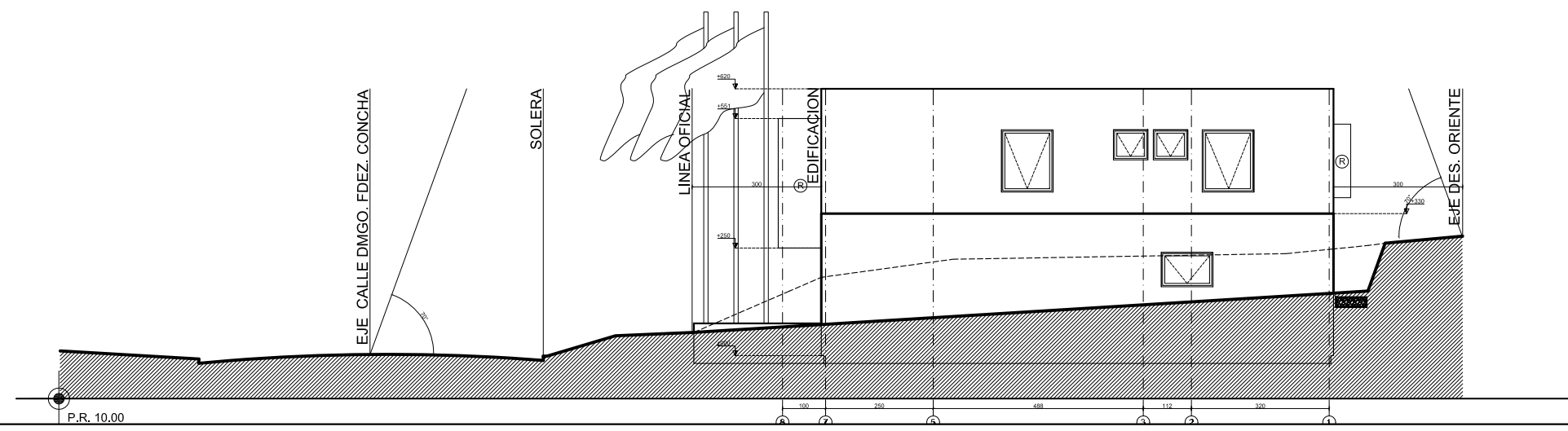

AA

ANDREU ARQUITECTOS
AV. EL BOSQUE SUR 89 OF. 301 TEL. 232114 - 234143
LAS COMEDAS
andreu@andreuarquitectos.cl

DESUO: TRINIDAD REYES
REVISO:
APROBO:

MECANICA DE SUELOS: RUIZ E VARGAS
TOPOGRAFIA: JOSE ALVAREZ

REVISIONES
PARA ANTEPROYECTO 31-08-11



CONVENIO
J.N.B. - M.O.P.

CUARTEL DE BOMBEROS
TIPO T3

PROYECTO
ANTEPROYECTO
CUARTEL
GENERAL DE BOMBEROS
SAN ANTONIO

ROL DE AVALUO 1251 - 10

UBICACION
CALLE DOMINGO FERNANDEZ CONCHA 808
SAN ANTONIO
V REGION DE VALPARAISO

CONTENIDO
ELEVACION
NORTE - ORIENTE
SUR

ARQUITECTO

SERGIO ANDREU MATTA
ARQUITECTO COORDINADOR JUNTA
NACIONAL DE BOMBEROS

RAMUNDO BARRAZA VAL
PROPIETARIO

JUNTA NACIONAL CUERPO DE BOMBEROS DE CHILE

ULTIMA IMPRESION

31 AGO 2011 EDICION **A**
ESCALA
INDICADAS

LAMINA **AR-05**

PROYECTO **AGO-11-921**

ANDREU ARQUITECTOS

ELEVACION PONIENTE
ESC 1/50

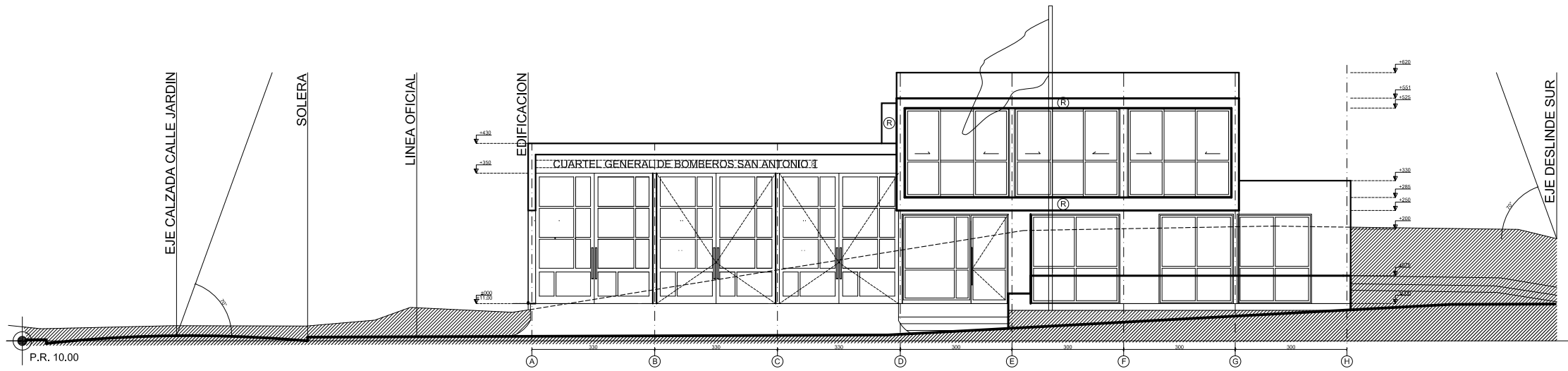

CORTE A-A
ESC 1/50

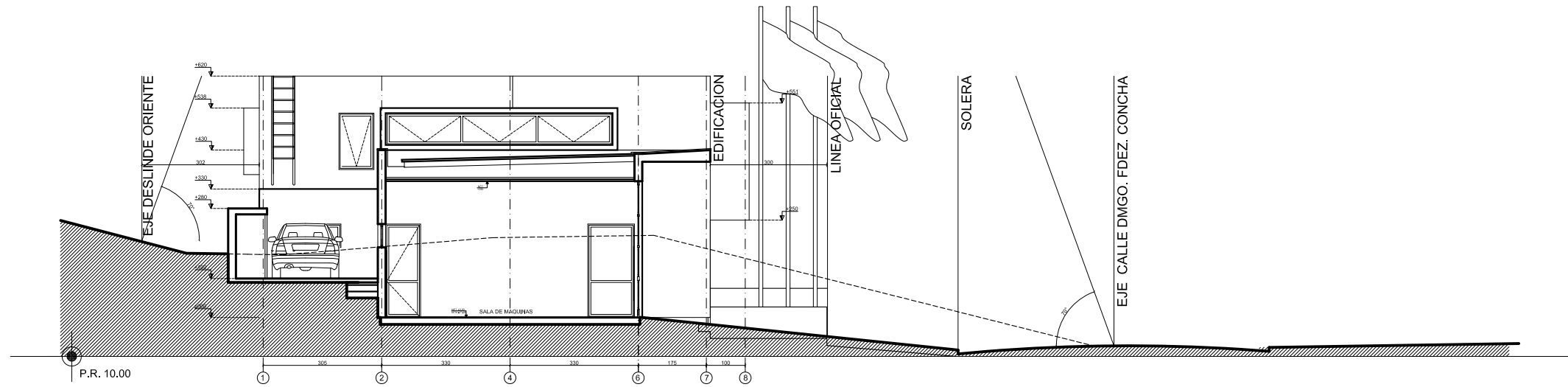

CORTE B-B
ESC 1/50

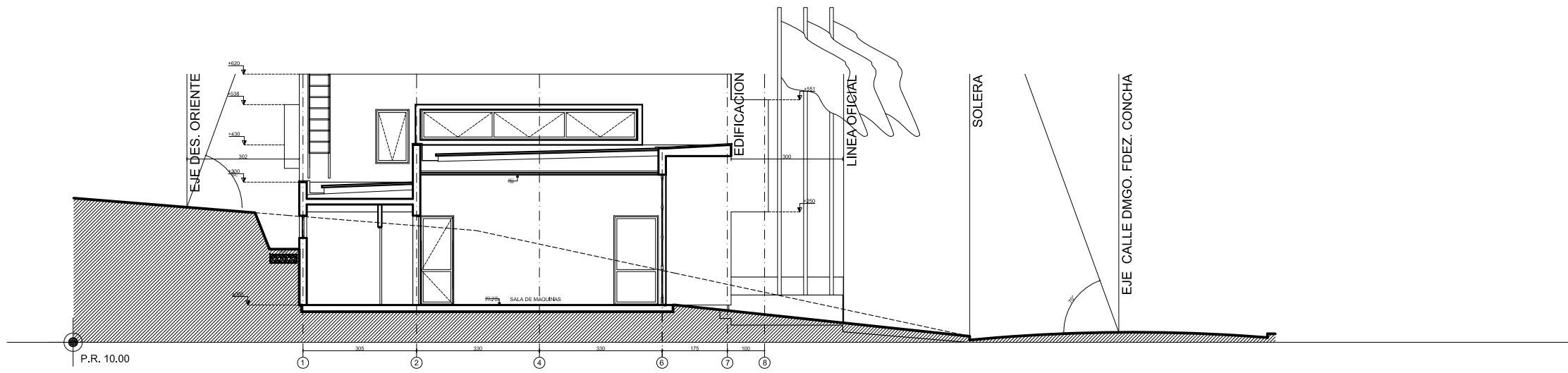

AA

ANDREU ARQUITECTOS
AV. EL BOSQUE SUR 89 OF. 101 TEL. 233114 - 234143
LAS COMEDAS
cd@andreuarquitectos.cl

DEBIDO: TRINIDAD REYES
REVISO:
APROBO:

MECANICA DE SUELOS: RUIZ E VILLAGORRI

TOPOGRAFIA: JOSE ALVAREZ

REVISIONES
PARA ANTEPROYECTO 31-08-11



CONVENIO
J.N.B. - M.O.P.

CUARTEL DE BOMBEROS
TIPO T3

PROYECTO
ANTEPROYECTO
CUARTEL
GENERAL DE BOMBEROS
SAN ANTONIO

ROL DE AVALUO 1251 - 10

UBICACION
CALLE DOMINGO FERNANDEZ CONCHA 808
SAN ANTONIO
V REGION DE VALPARAISO

CONTENIDO
ELEVACION
PONIENTE
CORTES A-A B-B

ARQUITECTO

SERGIO ANDREU MATTA
ARQUITECTO COORDINADOR JUNTA
NACIONAL DE BOMBEROS

RAMUNDO BARRAZA VAL
PROPIETARIO

JUNTA NACIONAL CUERPO DE BOMBEROS DE CHILE

ULTIMA IMPRESION

31 AGO 2011 EDICION **A**

ESCALA

INDICADAS

LAMINA **AR-06**

PROYECTO **AGO-11-921**

ANDREU ARQUITECTOS

CORTE C-C
ESC 1/50

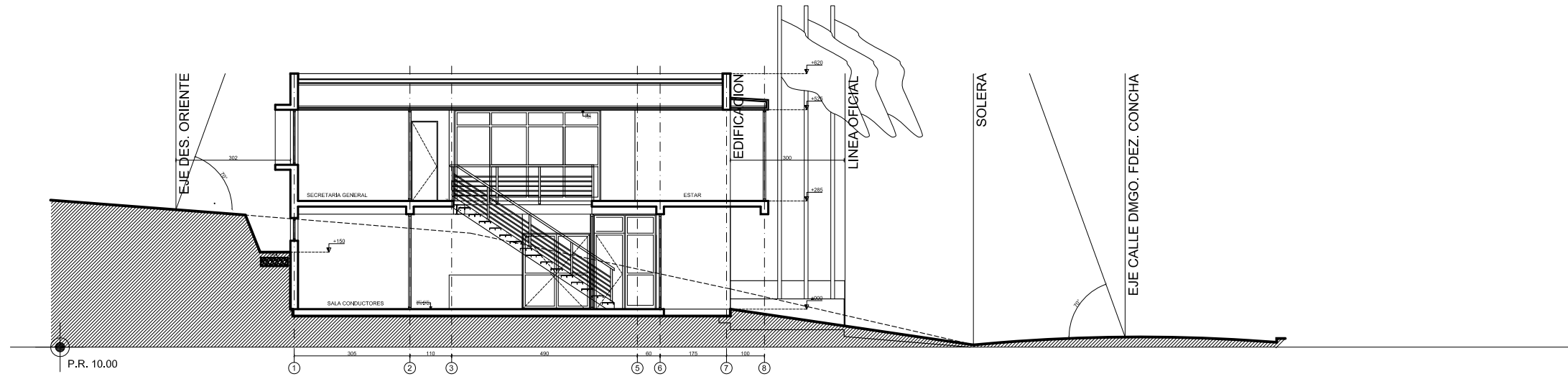

CORTE D-D
ESC 1/50

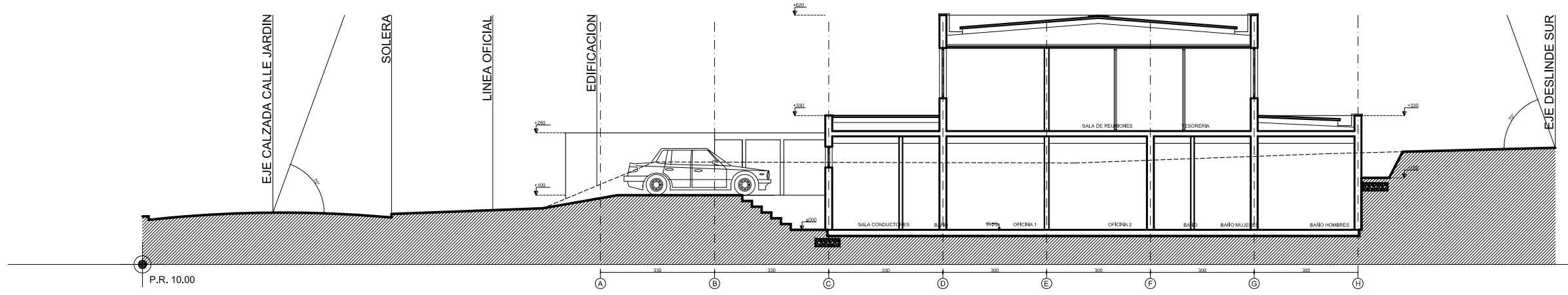

CORTE E-E
ESC 1/50

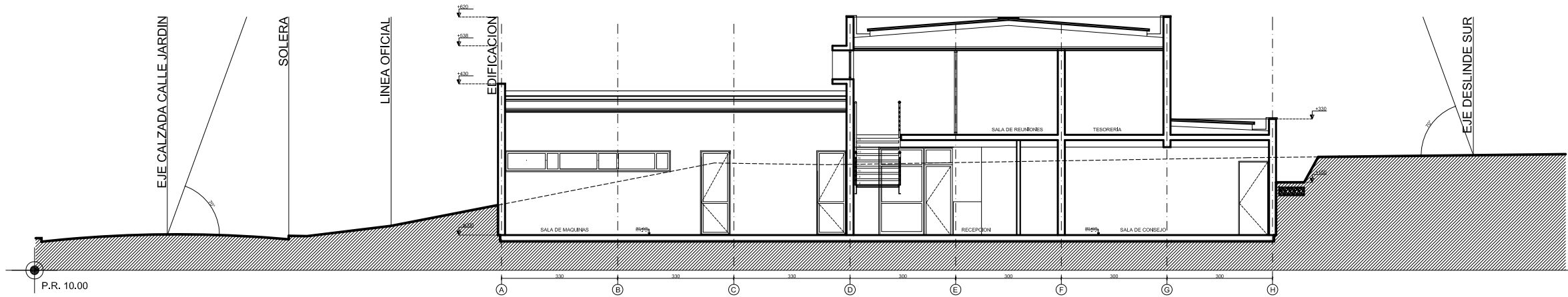

AA

ANDREU ARQUITECTOS
AV. EL BOSQUE SUR 89 OF. 301 TEL 2237114 - 2246143
LAS COMEDAS
andreu@andreuarquitectos.cl

DELUO: TRINIDAD REYES
REVISO:
APROBO:

MECANICA DE SUELOS: RUIZ E VERAZQUEZ
TOPOGRAFIA: JOSE ALVAREZ

REVISIONES
PARA ANTEPROYECTO 31-08-11



CONVENIO
J.N.B. - M.O.P.

CUARTEL DE BOMBEROS
TIPO T3

PROYECTO
ANTEPROYECTO
CUARTEL
GENERAL DE BOMBEROS
SAN ANTONIO

ROL DE AVALUO 1251 - 10

UBICACION
CALLE DOMINGO FERNANDEZ CONCHA 808
SAN ANTONIO
V REGION DE VALPARAISO

CONTENIDO

CORTE C-C D-D
E-E

ARQUITECTO

SERGIO ANDREU MATTA
ARQUITECTO COORDINADOR JUNTA
NACIONAL DE BOMBEROS

RABILINDO BARRAZA VAL
PROPIETARIO

JUNTA NACIONAL CUERPO DE BOMBEROS DE CHILE

ULTIMA IMPRESION

31 AGO 2011 EDICION **A**
ESCALA
INDICADAS

LAMINA **AR-07**

PROYECTO **AGO-11-921**

ANDREU ARQUITECTOS