

SUPERFICIE CUARTEL STA CRUZISA DE YAQUI			
1ER PISO	1ER PISO	SUPERFICIE	TOTAL
A	BÓVEDA	5.82	
B	SALA DE MAQUINAS	91.20	
C	RECINTOS CUARTEL	139.27	
D	NECHO TIRADOS	2.95	
			239.24
2º PISO			
		SUPERFICIE	TOTAL
E	RECINTO	5.51	
F	RECINTOS CUARTEL	140.04	
G	escalera	4.76	
			150.78
TOTAL CONSTRUIDO			390.03
SUPERFICIE TERRENO			1,270.21

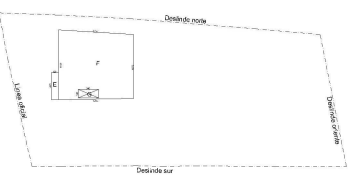
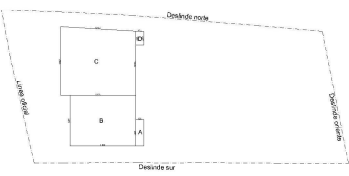

CONDICIONES GENERALES DE EDIFICACION			
	REQUERIDO	PROYECTADO	
SUPERFICIE PREDIAL MINIMA	100m ²	312.03	
COEF. MAX. DE OCUPACION DE SUELO	10%	0.19	
COEF. CONSTR. TERRESTRE	10%	0.07	
ALTURA MAXIMA	3 PISOS O 10.50m	2 pisos	
DETENIDA DE AGUAS PLUVIALES	SISTEMA FORTIFICADO MIN 80%	ABRILADO	
ACERQUEAMIENTO	80%	80%	
ENTRANCAS MAXIMAS A VELOCIDADES	50%	50%	
CONTAMINACION ACUSTICA	50%	50%	
RESISTENCIA	20%	20%	
ALTURA CERROS	1.8m	1.8m	
ENTRANCAS MIN. CERROS	1.8m	1.8m	
REQUISITOS			
USO DE SUELO	U1-55 (ZONA DE SERVICIOS)	U1-55 (ZONA DE SERVICIOS)	

AA

ANDREU ARQUITECTOS

PROYECTO: ...
 CLIENTE: ...
 FECHA: ...
 LUGAR: ...



CONVENIO
 J.N.B. • M.O.P.

CUARTEL DE BOMBEROS
 TRIPU

ANTEPROYECTO
 2ª COMPAÑIA
 DE BOMBEROS
 SANTA CRUZ

ESTADO: ...
 MUNICIPIO: ...

EMPLAZAMIENTO
 NORIATIVAS

PROYECTADO POR: ...
 APROBADO POR: ...

PROYECTO: ...

FECHA: ...

INDICACION: ...

PROYECTO: ...

ANDREU ARQUITECTOS

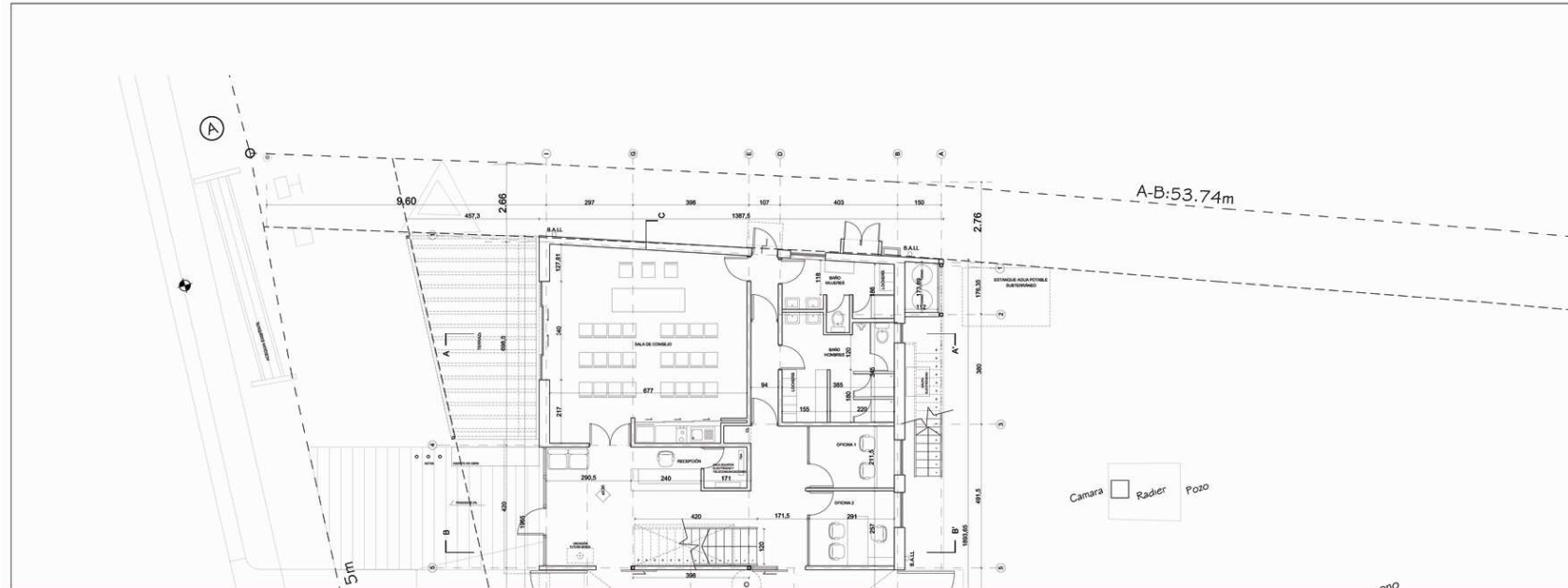

AA

ANDREU ARQUITECTOS
 AV. EL BOSQUE 4450, OF. 201, PUEBLO NUEVO
 SANTIAGO DE CHILE

PROYECTO: CUARTEL DE BOMBEROS TIPO T3
 FECHA: 2018-11-11



CONVENIO
 J.N.B. • M.O.P.

CUARTEL DE BOMBEROS
 TIPO T3

PROYECTO

ANTEPROYECTO

25.000

PLANTA SEGUNDO PISO
ESC 1:50

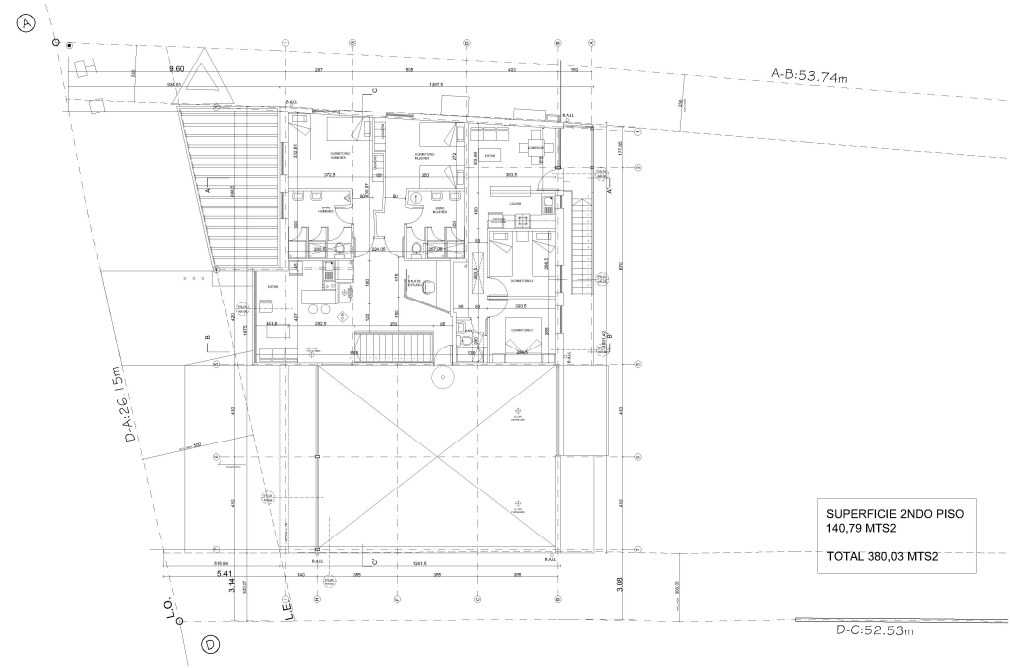

AA

ANDRÉU ARQUITECTOS
AV. LOS HERMANOS SOTO 1000 SANTIAGO
TEL: 56 2 2222 2222
WWW.ANDREUARCHITECTOS.COM



CONVENIO
J.N.B. • M.O.P.
QUINTO DE ABRIL 700 1°

PROYECTO
ANTEPROYECTO
2° COMPAÑIA
DE BOMBEROS
SANTA CRUZ

FECHA: 06-12-2011
LUGAR: SANTIAGO DE CHILE
PROYECTO: 2° COMPAÑIA DE BOMBEROS SANTA CRUZ

PLANTA SEGUNDO PISO
SUPERFICIE: 140,79 MTS²
TOTAL: 380,03 MTS²

PROYECTO
AUTOR: ANDRÉU ARQUITECTOS
DISEÑO: ANDRÉU ARQUITECTOS
DIRECCIÓN: ANDRÉU ARQUITECTOS
REVISIÓN: ANDRÉU ARQUITECTOS
FECHA: 06-12-2011

ESTADO: A
23 MAR 2011
ESCALA: 1:50
AUTOR: ANDRÉU ARQUITECTOS
REVISOR: ANDRÉU ARQUITECTOS
FECHA: 06-12-2011